

UNIFORMIDAD PARA EL PERSONAL DE ESTACIONES
Y
A BORDO DE TRENES DE RENFE VIAJEROS, S.A.

2. FICHAS TÉCNICAS DE CARACTERÍSTICAS DE DISEÑO Y COMPOSICIÓN DE LOS UNIFORMES

A continuación se relacionan las prendas que componen la uniformidad, adjuntándose como **Anexo 3** las fichas técnicas de cada una de ellas.

RELACIÓN DE PRENDAS

I. ABRIGO

- ABRIGO CABALLERO
- ABRIGO SEÑORA

II. TRAJE UNIFORMIDAD

- AMERICANA CABALLERO
- PANTALÓN CABALLERO
- AMERICANA SEÑORA
- PANTALÓN SEÑORA
- FALDA SEÑORA
- PICHÍ SEÑORA

III. CAMISAS

- CAMISA CABALLERO MANGA LARGA Y MANGA CORTA
- BLUSA/CAMISA SEÑORA MANGA LARGA Y MANGA CORTA
- BLUSA/CAMISA PREMAMÁ

IV. PRENDAS DE PUNTO

- PUNTO UNISEX (CARDIGAN Y CHALECO)
- PUNTO PREMAMÁ

V. COMPLEMENTOS UNISEX

- MALETA
- CARTERA TABLET

VI. COMPLEMENTOS CABALLERO

- CORBATA COMERCIAL TRENES Y ESTACIONES
- CORBATA CONDUCCIÓN
- ZAPATOS
- CINTURÓN
- GUANTES

VII. COMPLEMENTOS SEÑORA

- PAÑUELO DE CUELLO
- ZAPATOS
- CINTURÓN
- GUANTES

VIII. PLACA IDENTIFICATIVA

- IDENTIFICADOR SEGÚN DISEÑO MARCA

I. ABRIGO

ABRIGO SEÑORA 1/2

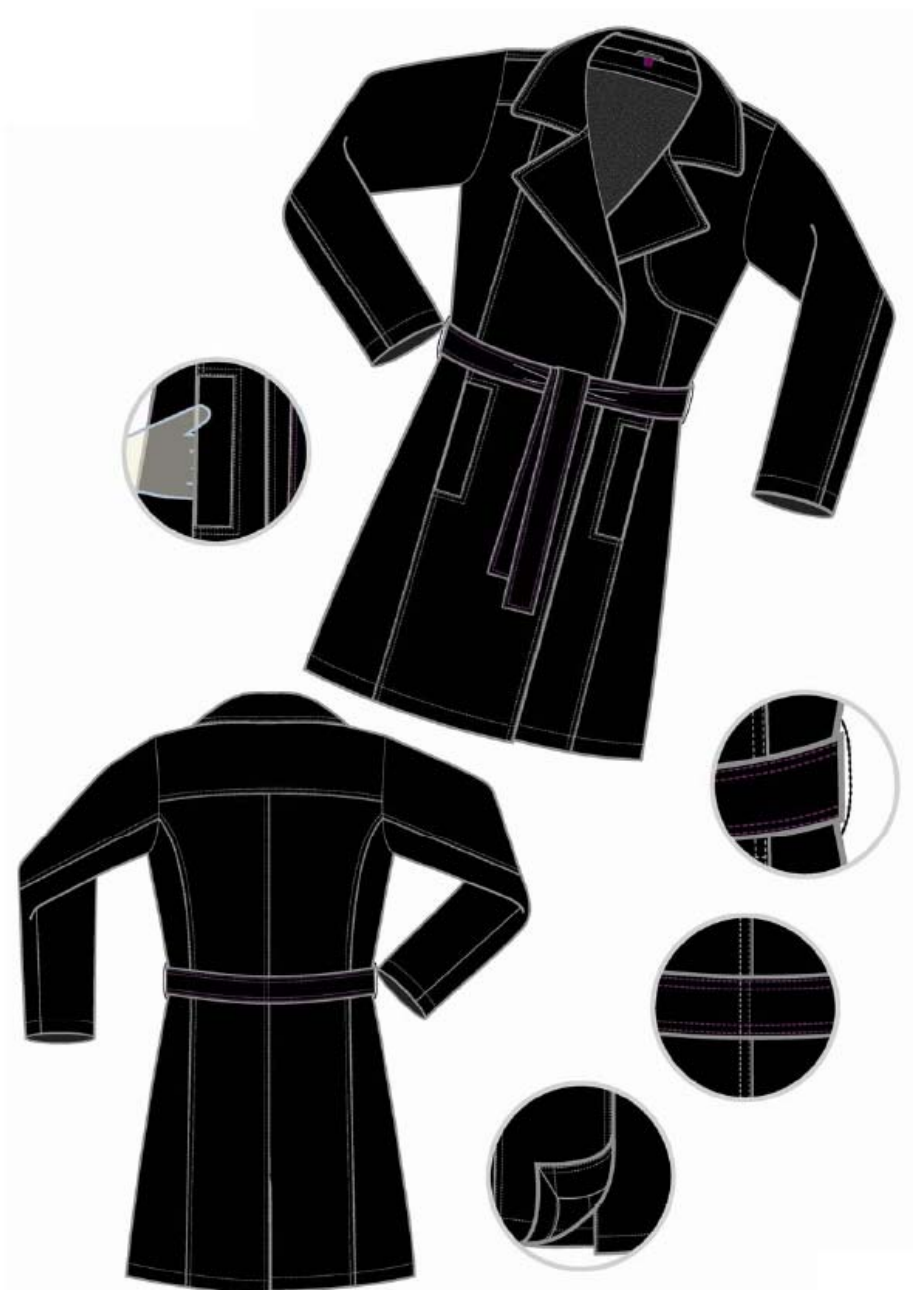

I. ABRIGO

ABRIGO SEÑORA 2/2

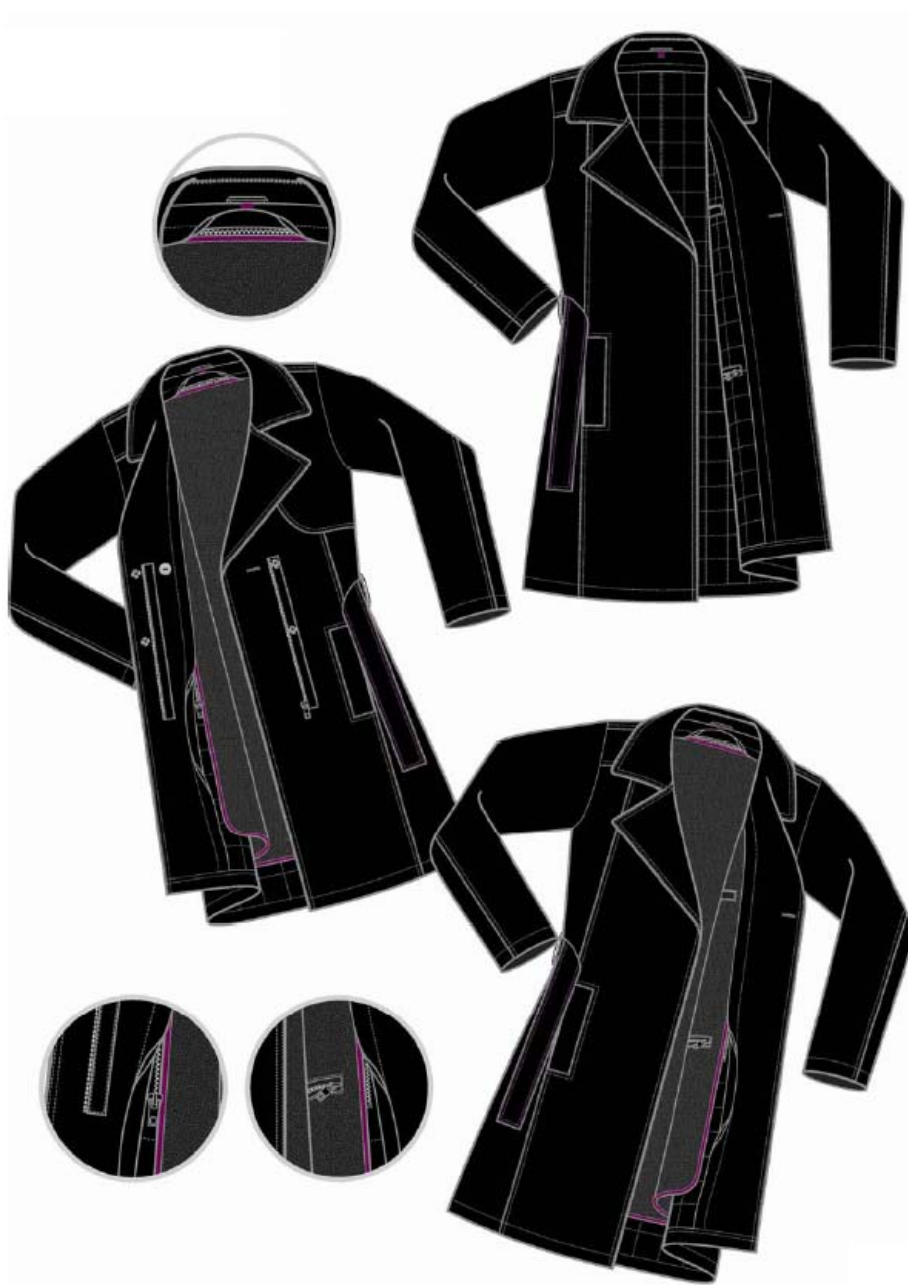

I. ABRIGO

ABRIGO CABALLERO 1/2

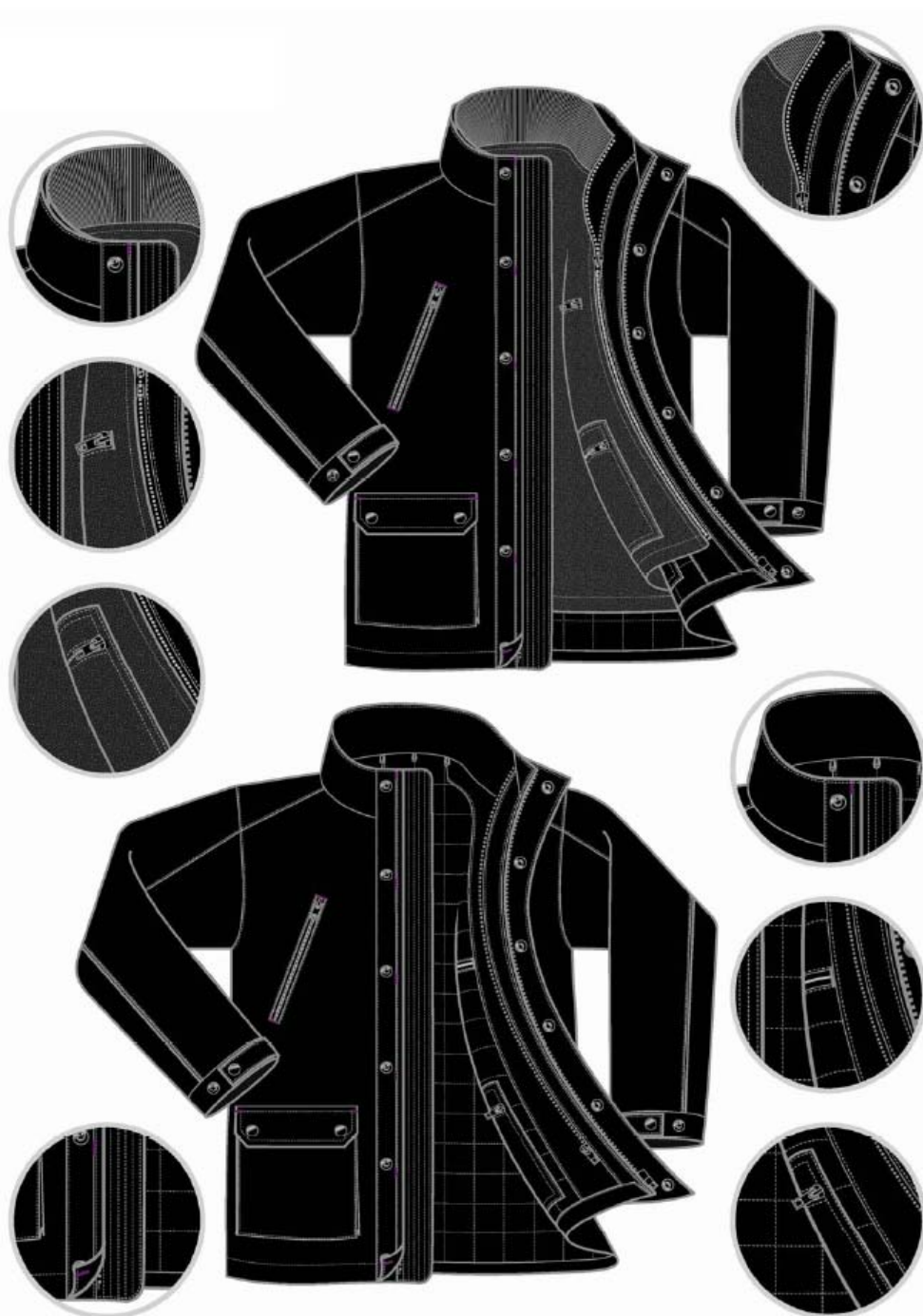

I. ABRIGO

ABRIGO CABALLERO 2/2



II. TRAJE UNIFORMES

AMERICANA CABALLERO



II. TRAJE UNIFORMES

PANTALÓN CABALLERO

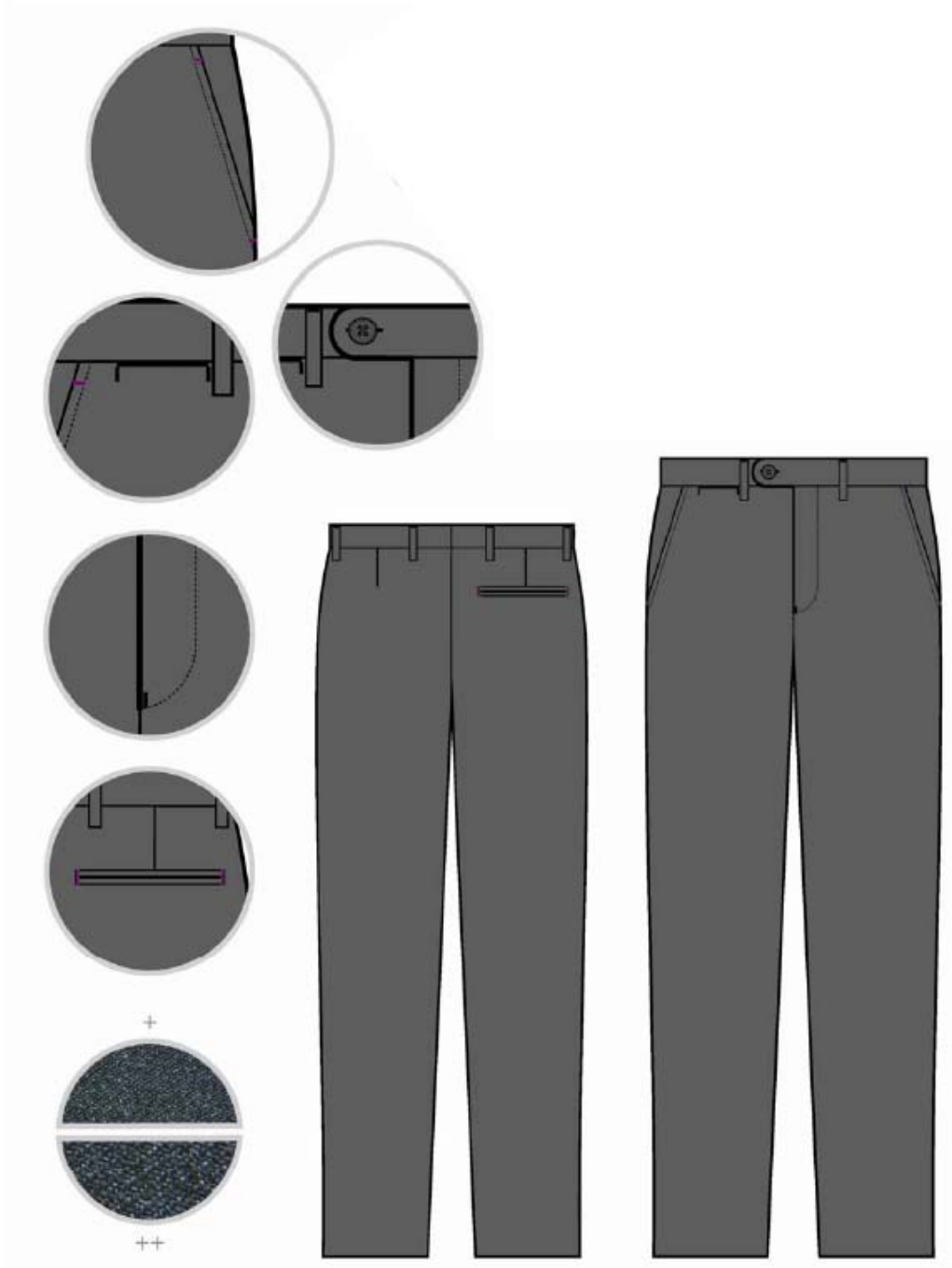

II. TRAJE UNIFORMES

AMERICANA SEÑORA



II. TRAJE UNIFORMES

PANTALÓN Y FALDA SEÑORA

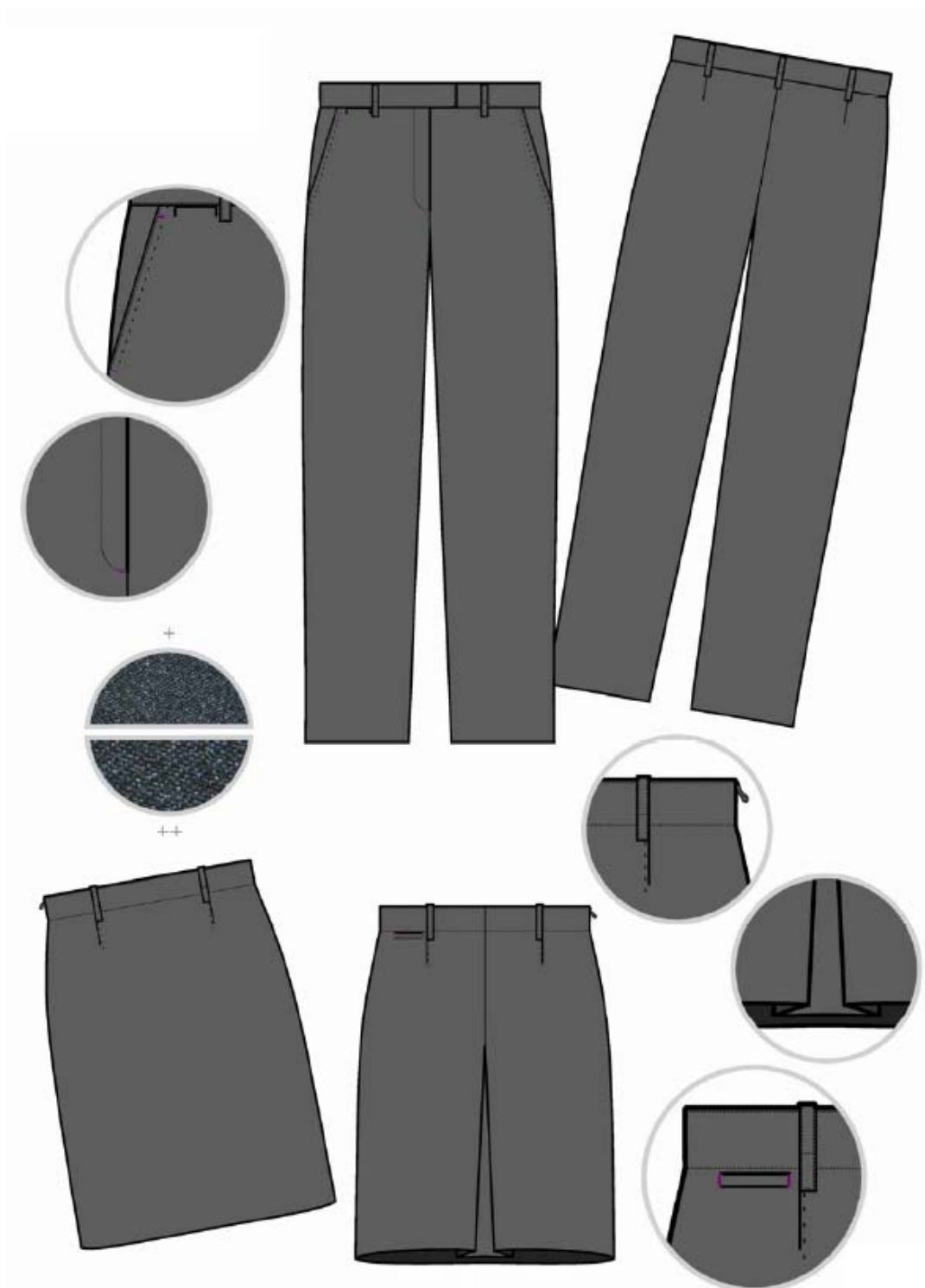

II.TRAJE UNIFORMES

PICHI PREMAMA



COMPOSICIÓN TEJIDO EXTERIOR: 70% POLIESTER, 28% VISCOSA, 2% ELASTAN
215 g/M2 57/58"
GREY MELANGE

DETALLES:

- CUERPO DOS PARTES
- PINZA CENTRAL DELANTERA
- CIERRE LATERAL MEDIANTE CREMALLERA
- ESPALDA EN PICO

TALLAS

XS	S	M	L	XL
----	---	---	---	----

III. CAMISAS

CAMISA CABALLERO

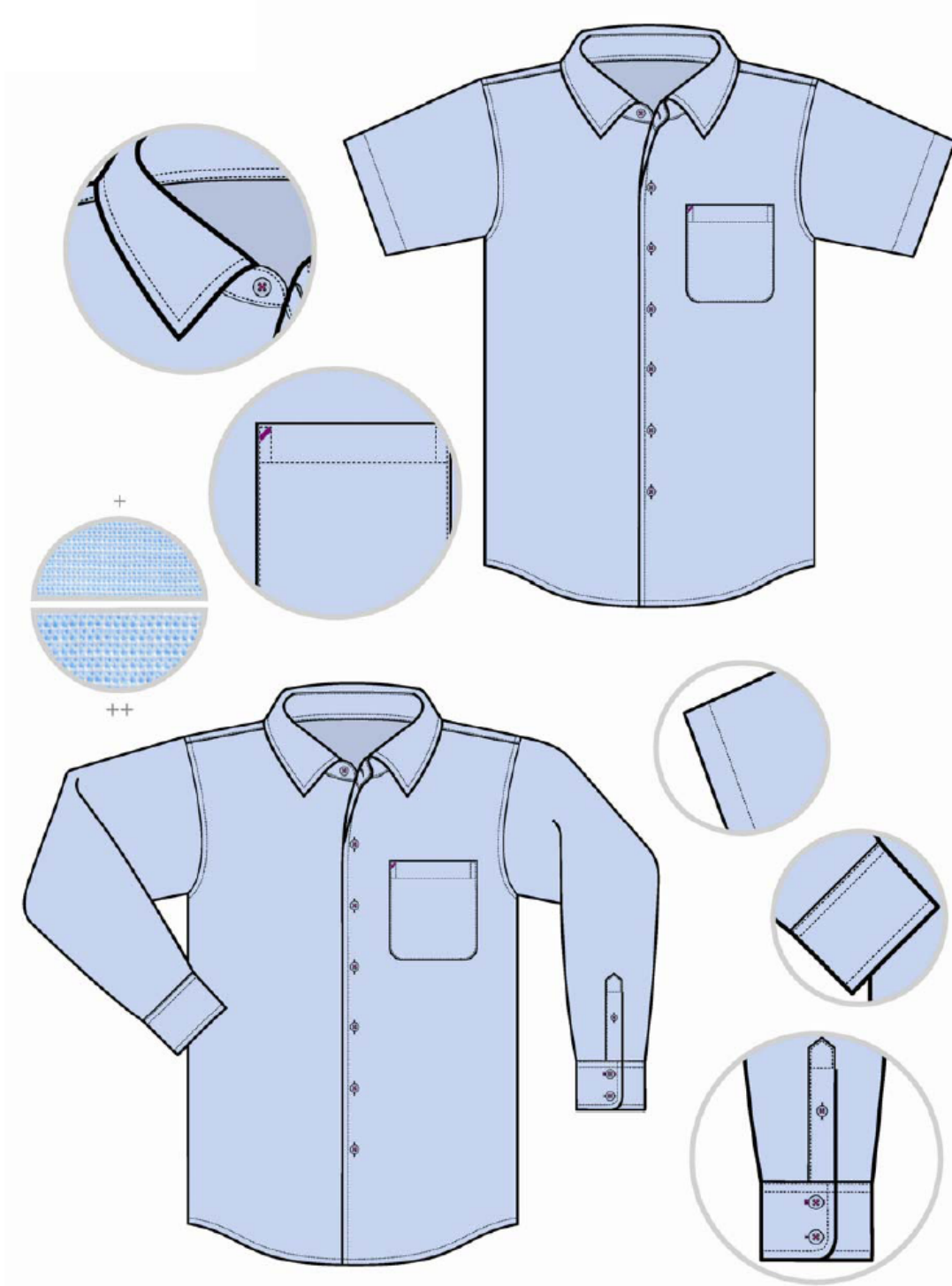

III.CAMISAS

BLUSA SEÑORA

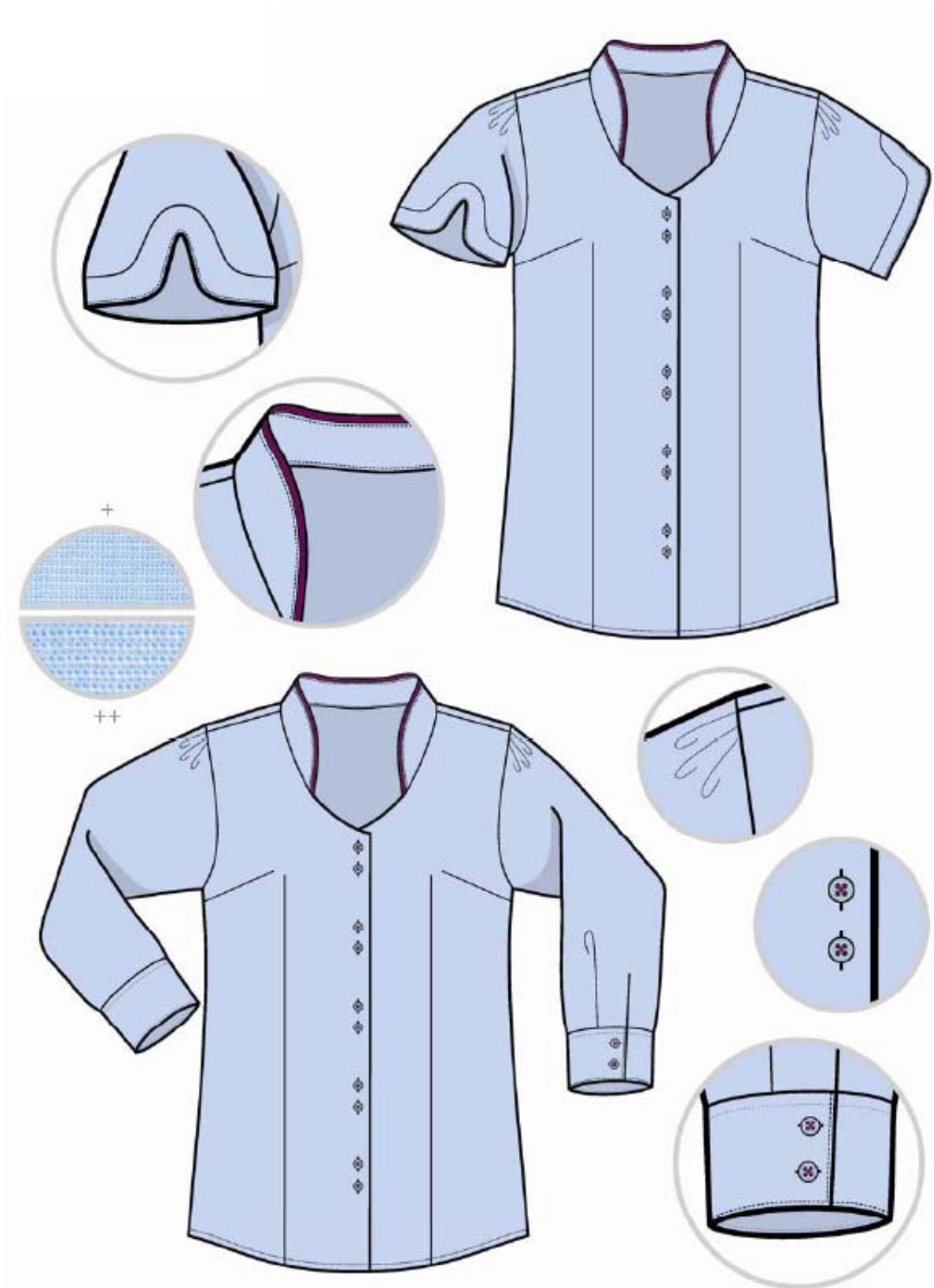

III.CAMISAS

CAMISA PREMAMA



- COMPOSICIÓN TEJIDO : 60% POLIESTER, 40% ALGODÓN,
45X45/130X80,
120GR/M2, FILL A FILL
- COLOR: AZUL CLARO
- MODELO MANGA LARGA
- DETALLES
 - PINZAS DELANTERAS
 - CUELLO CON VIVO EN COLOR CORPORATIVO
 - HILO DE BOTONES EN COLOR CORPORATIVO
- TALLAS

XS	S	M	L	XL
----	---	---	---	----

IV. PRENDAS DE PUNTO

PUNTO UNISEX – (CARDIGAN Y CHALECO)



HILO	100% ACRÍLICO/ACRYLIC H.B. BASIC 2/22
BOTONES	5 BOTONES
CREMALLERAS	NO
APLIQUES	NO
TEJIDO	100% ACRILICO PUNTO LISO TEJIDO A 1 CABO MENGÜADO
PROCESO DE LAVADO	SUAVIZANTE A 28 GRADOS
CORTE	
CONFECCION	
REVISE	
PLANCHA	PLANCHADO CON VAPOR A 45 GRADOS
DOBAR/ ETIQUET/ EMBOLS/	
CAJAS/PRECINTO/ BOLSAS/ETIQUETAS/ PERCHINES	
PORTES	
PROCESOS	
NORMAS LAVADO	
PESO	250gramos m²
GALGA	Gg 14

- COMPOSICIÓN TEJIDO : 100% ACRILICO GALGA 14
- COLOR: GRIS CLARO, GRIS OSCURO Y PANTONE 2425C
- DETALLES
 - CUELLO PICO
 - 5 BOTONES
- MISMO PARA SEÑORA Y CABALLERO
- TALLAS

XXXS XXS XS S M L XL XXL XXXL XXXXL

IV. PRENDAS DE PUNTO

PUNTO PREMAMA



Prenda de punto

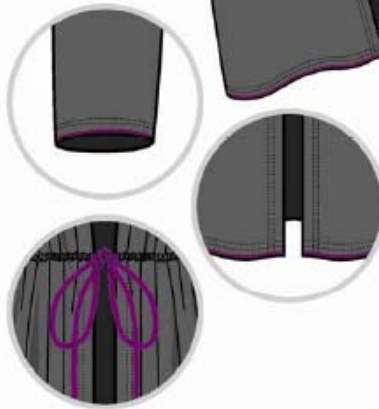

HILO	100% ACRÍLICO/ACRYLIC H.B. BASIC 2/22
BOTONES	NO
CREMALLERAS	NO
APLIQUES	NO
TEJIDO	100% ACRILICO PUNTO LISO TEJIDO A 1 CABO
PROCESO DE LAVADO	SUAVIZANTE A 28 GRADOS
CORTE	
CONFECCION	
REVERSE	
PLANCHA	PLANCHADO CON VAPOR A 45 GRADOS
DOBAR/ ETIQUET/ EMBOLS/	
CAJAS/PRECINTO/ BOLSAS/ETIQUETAS/ PERCHERINES	
PORTES	
PROCESOS	
NORMAS LAVADO	
PESO	243 gramos/m ²
GALGA	Gg 10

- COMPOSICIÓN TEJIDO : 100% ACRILICO GALGA 10
- COLOR: GRIS
- DETALLES
 - CORDON EN COLOR 2425C
 - REMATE MANGA EN 2425C
- TALLAS

XS	S	M	L	XL
----	---	---	---	----

V. COMPLEMENTOS UNISEX

MALETA



- COMPOSICIÓN TEJIDO : 100% POLIESTER
- COLOR: NEGRO CON DETALLES DE GRIS Y 2425C
- DETALLES
 - DOS BOLSILLOS DELANTEROS
 - ASA DESPLEGABLE
 - RUEDAS
- MEDIDAS: PARA 26 LITROS, 47 X 33 X 20.5 CM

V. COMPLEMENTOS UNISEX

CARTERA TABLET



- COMPOSICIÓN TEJIDO : 100% POLIESTER 1680D
- COLOR: NEGRO CON DETALLES EN 2425C
- DETALLES:
 - TAPETA DELANTERA CON RIBETE DE 0.8CMS EN COLOR CORPORATIVO
 - BOLSILLO TRASERO
 - CINTAS BANDOLERA DESMONTABLE
 - REFUERZO ACOLCHADO PERIMETRAL
- MEDIDAS 25CMS X 33 CMS

VI. COMPLEMENTOS CABALLERO

CORBATA R5 (CONDUCCIÓN)

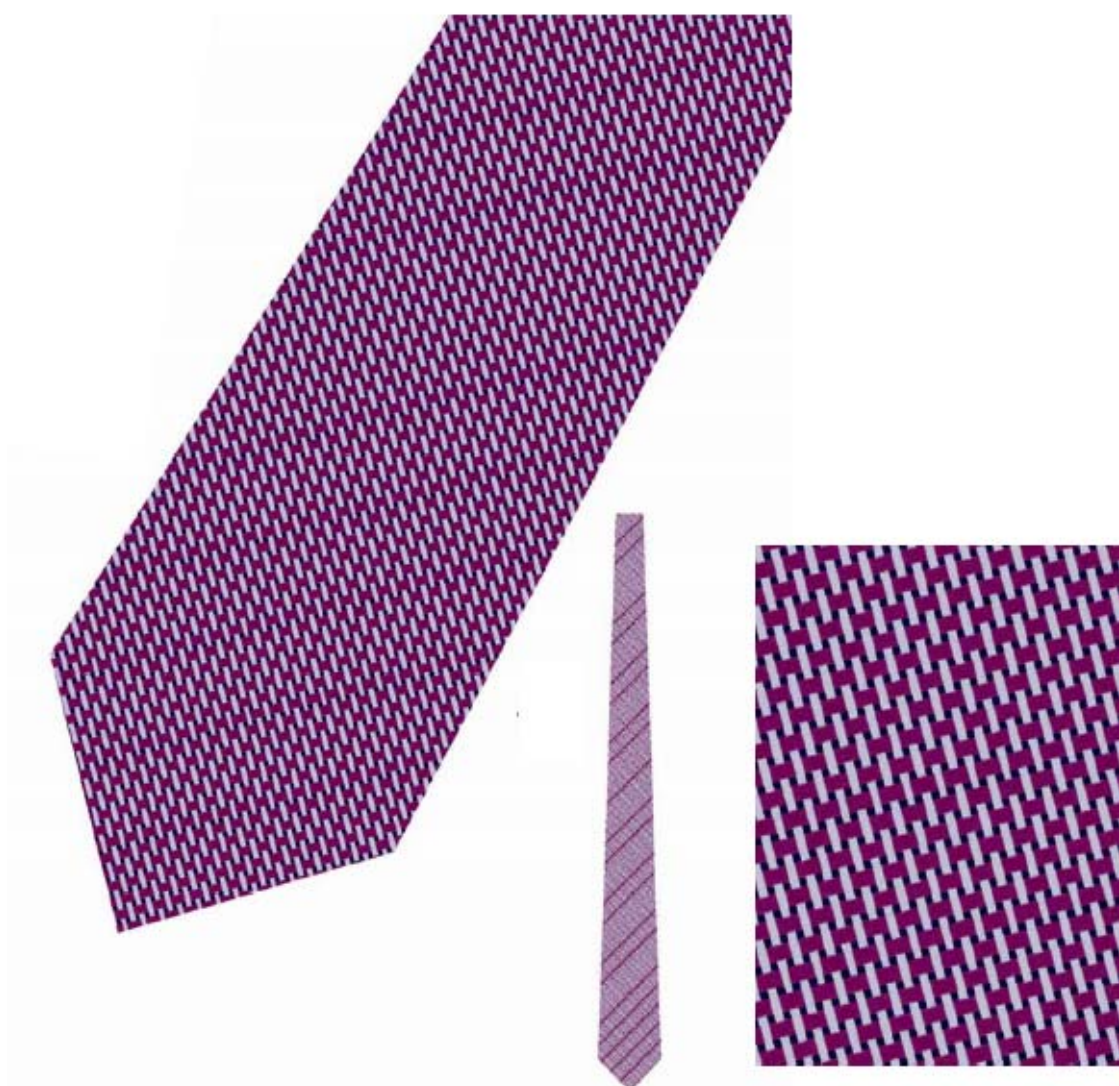

- COMPOSICIÓN TEJIDO : 100% POLIESTER TINTADO
- MEDIDAS STANDARD

La corbata llevará en la parte inferior externa, el anagrama de renfe según marca.

VI. COMPLEMENTOS CABALLERO

ZAPATOS

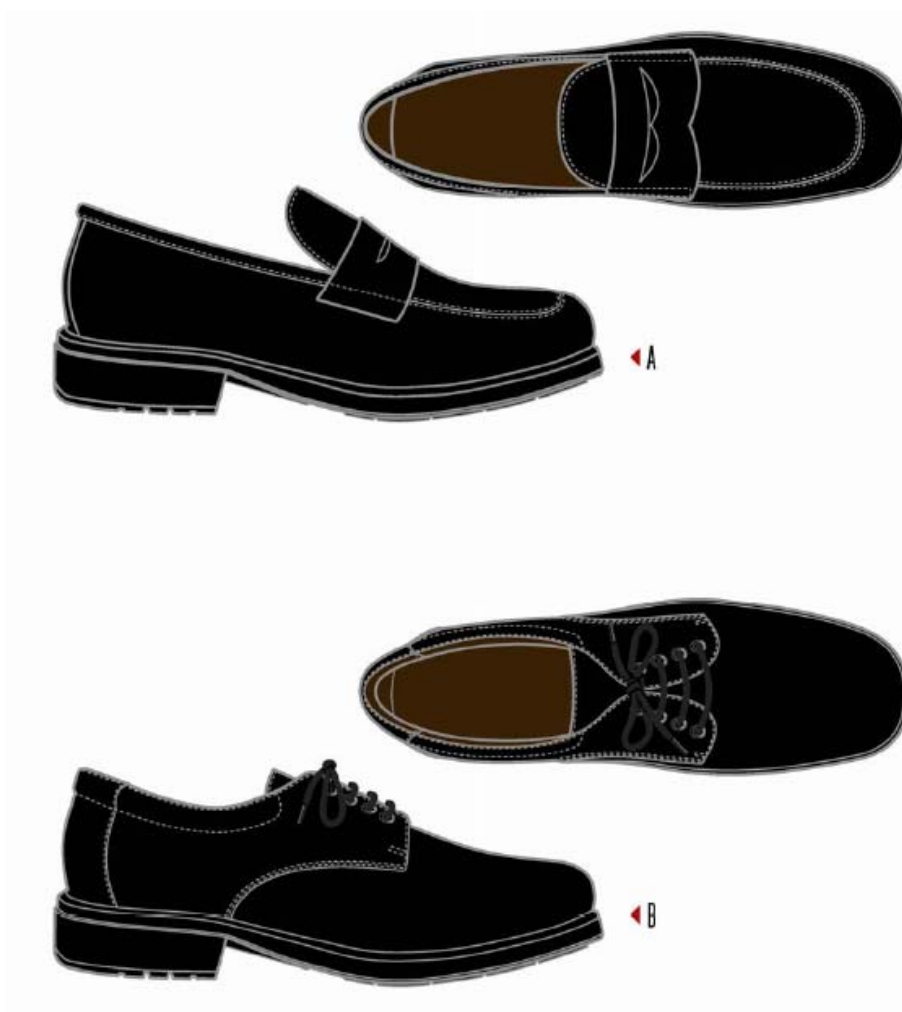

- COMPOSICIÓN: 100% PIEL
- COLOR: NEGRO
- DETALLES:
 - Modelo disponible con cordones y sin cordones.
 - Suela aislante y antideslizante.
 - Diseño adaptable a hormas anchas y compatibles con la utilización de plantillas anatómicas.
 - UNE-EN ISO 347:2005 (penetración y absorción del agua (WRU),+ absorción de energía en la zona del tacón (E) + calzado antiestático (A) + zona del tacón cerrada
- PLANTILLAS: CONFORT. 100% PIEL

VI. COMPLEMENTOS CABALLERO
CINTURÓN

- COMPOSICIÓN TEJIDO EXT: 100% PIEL
- COLOR: NEGRO
- DETALLES: HEBILLA PLATEADA
- TALLAS

size 1	size 2	size 3	size 4	size 5
96	104	112	120	130

VI. COMPLEMENTOS CABALLERO

GUANTES

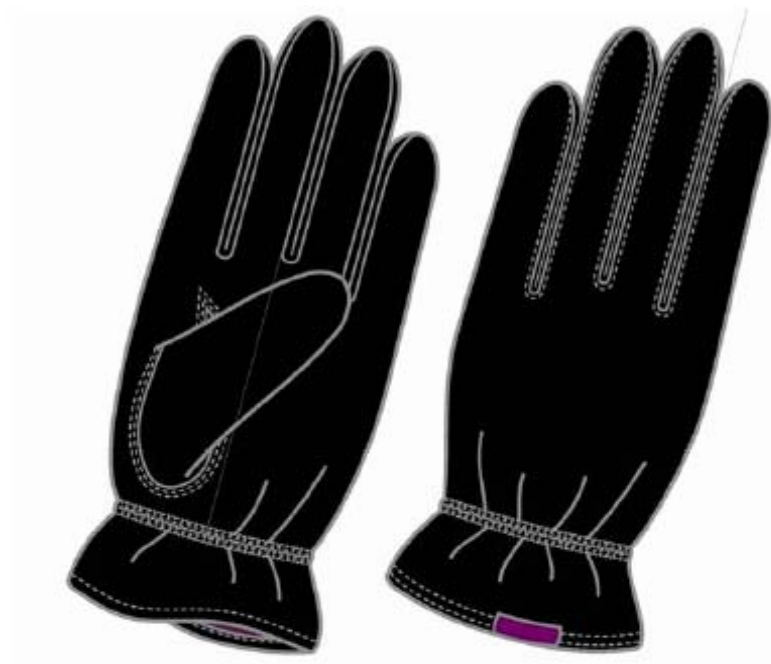

- COMPOSICIÓN TEJIDO EXT: PU **PU: Cuero artificial**
- COLOR: NEGRO CON DETALLE EN 2425C
- FORRO INTERIOR
- TALLAS CABALLERO

S	M	L	XL
---	---	---	----

VII. COMPLEMENTOS SEÑORA

PAÑUELO DE CUELLO

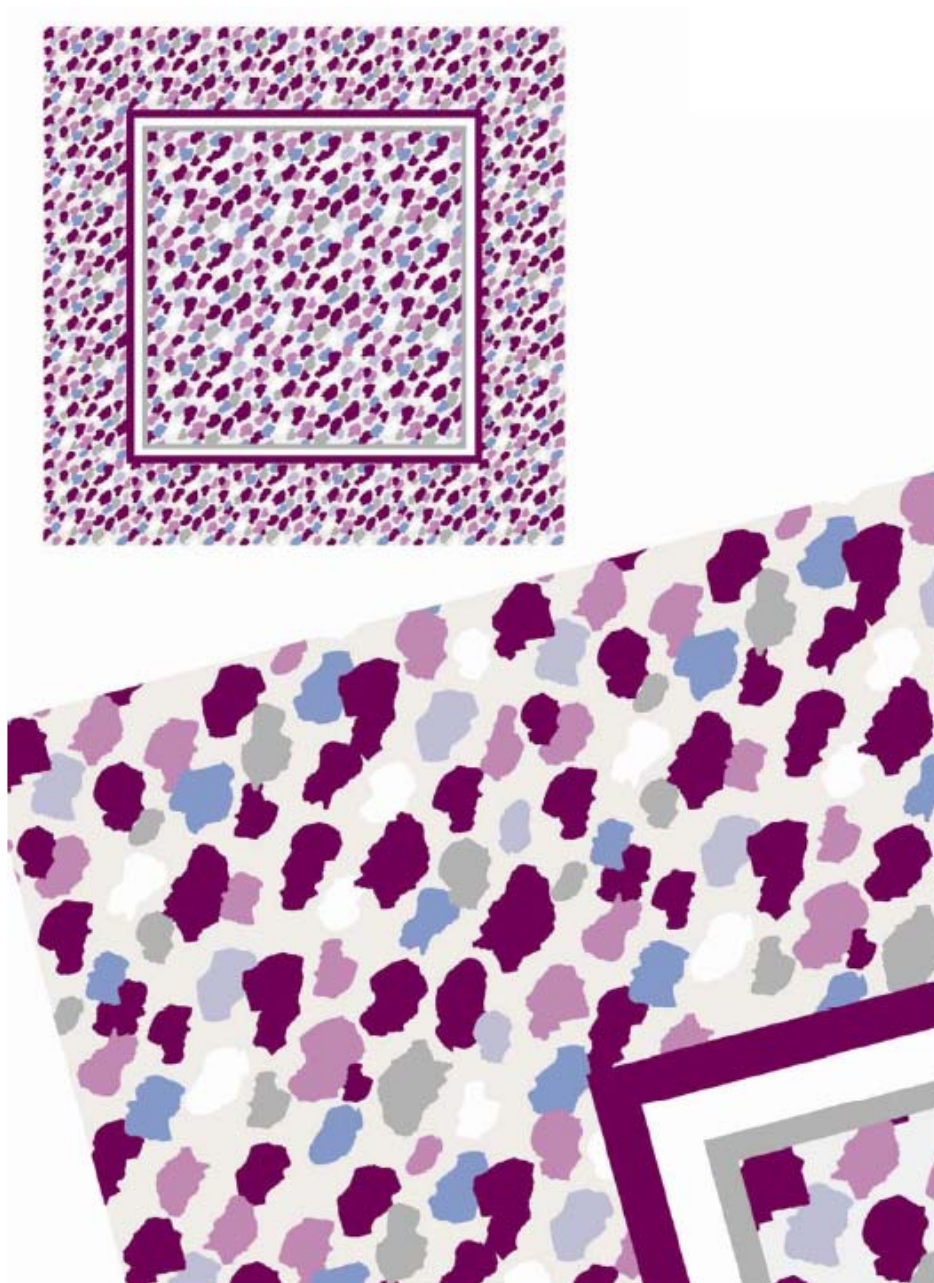

- | | |
|---|-----------------------------|
| <input type="checkbox"/> COMPOSICIÓN TEJIDO : | 100% POLIESTER ACABADO SEDA |
| <input type="checkbox"/> COLOR: | TONOS MORADOS CORPORATIVOS |
| <input type="checkbox"/> MEDIDAS | 70 X 70 CMS |

VII. COMPLEMENTOS SEÑORA

ZAPATOS

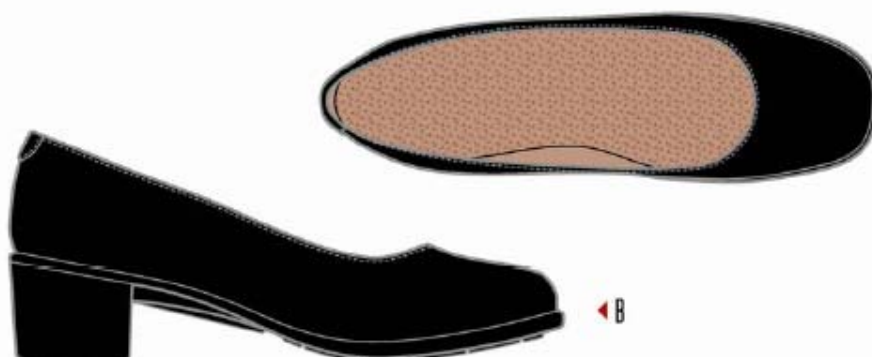
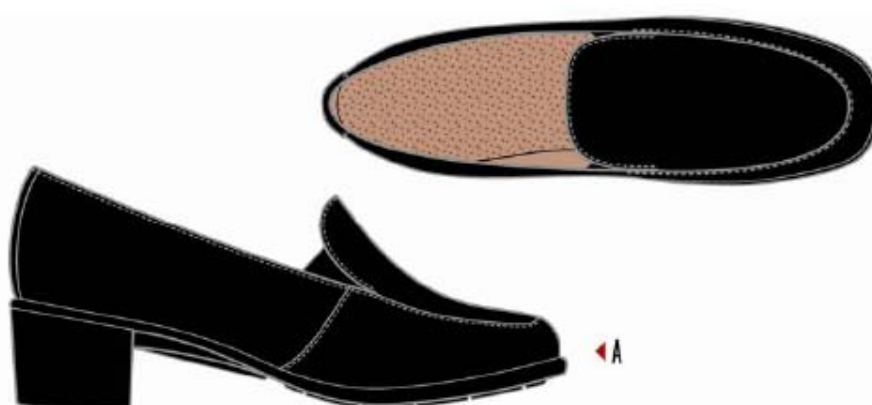

- COMPOSICIÓN: 100% PIEL
- COLOR: NEGRO
- DETALLES:
 - Suela aislante y antideslizante. Con tacón de 2 a 3cms de altura
 - Diseño adaptable a hormas anchas y compatible con la utilización de plantillas anatómicas.
 - UNE-EN ISO 347:2005 (penetración y absorción del agua (WRU),+ absorción de energía en la zona del tacón (E) + calzado antiestático (A) + zona del tacón cerrada
- PLANTILLAS: CONFORT. 100% PIEL

VII. COMPLEMENTOS SEÑORA**CINTURÓN**

- COMPOSICIÓN TEJIDO EXT: 100% PIEL
- COLOR: MORADO
- DETALLES: HEBILLA PLATEADA
- TALLAS:

87cms	95cms	103cms	111 cms	121cms
-------	-------	--------	---------	--------

GUANTES

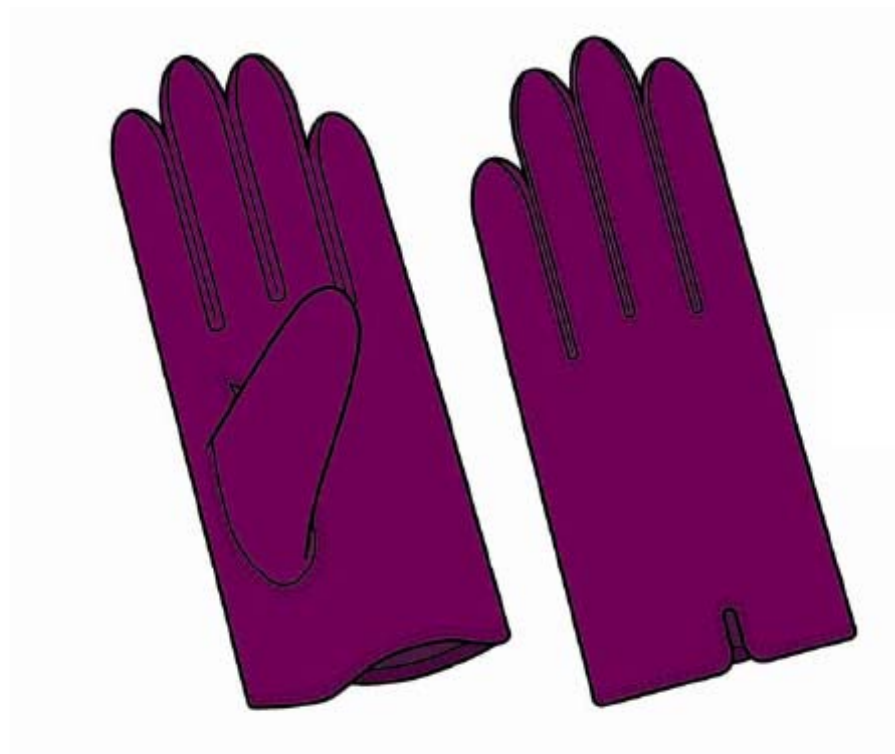

- COMPOSICIÓN TEJIDO EXT: PU
- COLOR: PANTONE 2425C
- FORRO INTERIOR: COLOR CORPORATIVO
- TALLAS SEÑORA:

XS	S	M	L
----	---	---	---

VIII. PLACA IDENTIFICATIVA

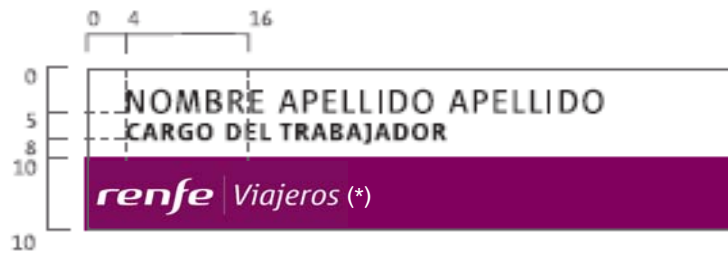

Tamaño

65 x 18 mm.

Color

Pantone 2425.

Blanco.

Negro.

Tipografía

Renfe Vialog LT Regular 11 para el nombre del trabajador y Vialog LT Medium 8 para el resto de textos. Textos compuestos en alta, alineados a la izquierda y con una separación del 5% entre letras.

- MATERIAL : Metacrilato o Aluminio (**)
- SUJECCIÓN: Aguja imperdible

(*) El Logo definitivo se confirmará al Adjudicatario.

(**) Alternativas de mejora